

**Agenzia del Territorio
CATASTO FABBRICATI
Ufficio Provinciale di
Ancona**

Dichiarazione protocollo n. AN0185027 del 02/09/2011

Planimetria di u.i.u. in Comune di Castelleone Di Suasa

Via Papa Giovanni Xxiii

civ. 17

Identificativi Catastali:

Sezione:
Foglio: 11
Particella: 270
Subalterno: 47

Compilata da:
Rosci Sante

Iscritto all'albo:
Geometri

Prov. Ancona

N. 1250

ada n. 1

Scala 1:200

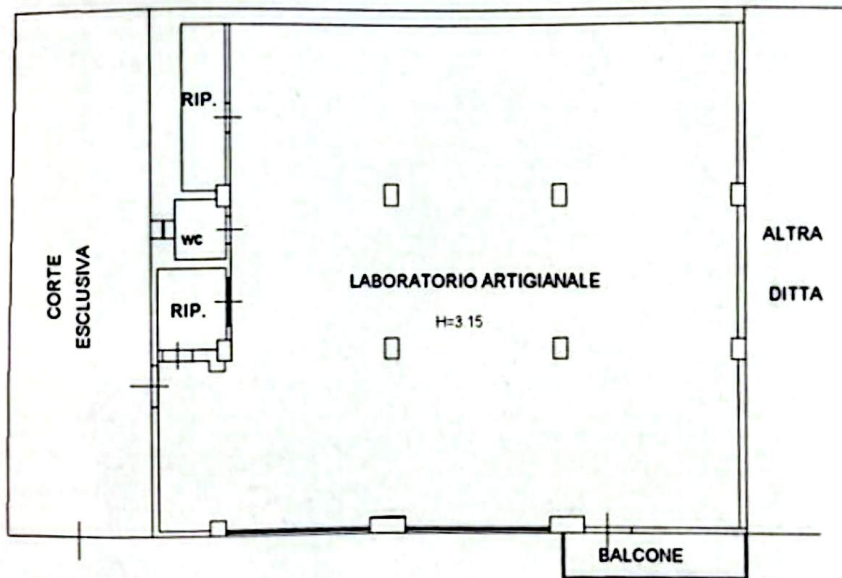

PIANO 3^ SOTTOSTRADA



Catasto dei Fabbricati - Situazione al 19/12/2022 - Comune di CASTELLEONE DI SUASA(C152) - < Foglio 11 - Particella 270 - Subalterno 48 > - Uiu graffiata VIA GIOVANNI VENTIDUECIMA n. 17 D.00000000

na planimetria in atti

: 19/12/2022 - n. T291743 - Richiedente: VLNRRT51C06H958P

le schede: 1 - Formato di acquisizione: A4(210x297) - Formato stampa richiesto: A4(210x297)

**Agenzia del Territorio
CATASTO FABBRICATI
Ufficio Provinciale di
Ancona**

Dichiarazione protocollo n. AN0022503 del 17/02/2012

Planimetria di u.i.u. in Comune di Castelleone Di Suasa

Via Papa Giovanni Xxiii

civ. 17

Identificativi Catastali:

Sezione:

Foglio: 11

Particella: 270

Subalterno: 49

Compilata da:

Rosci Sante

Iscritto all'albo:

Geometri

Prov. Ancona

N. 1250

da n. 1

Scala 1:200

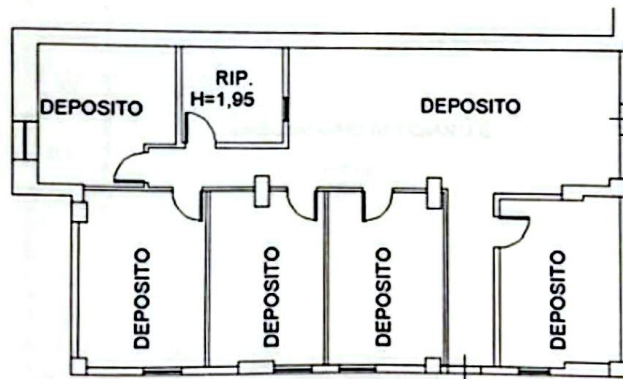

**PIANO 4^ SOTTOSTRADA
H=2.15**



la planimetria in atti

19/12/2022 - n. T291741 - Richiedente: VLNRRT51C06H958P

schede: 1 - Formato di acquisizione: A4(210x297) - Formato stampa richiesto: A4(210x297)

Catasto dei Fabbricati - Situazione al 19/12/2022 - Comune di CASTELLEONE DI SUASA(C152) - < Foglio 11 - Particella 270 - Subalterno 49 >
VIA GIOVANNI VENTIDUECIMA n. 17 B.00000004

MOD. AN/CEU
46
LINE
800

MINISTERO DELLE FINANZE
DIPARTIMENTO DEL TERRITORIO
CATASTO EDILIZIO URBANO (RD 13-4-1939, n. 652)



REGOLAMENTO
P. 17/10/88

Planimetria di u.i.u. in Comune di CASTELLEONE DI S. via VASERIA

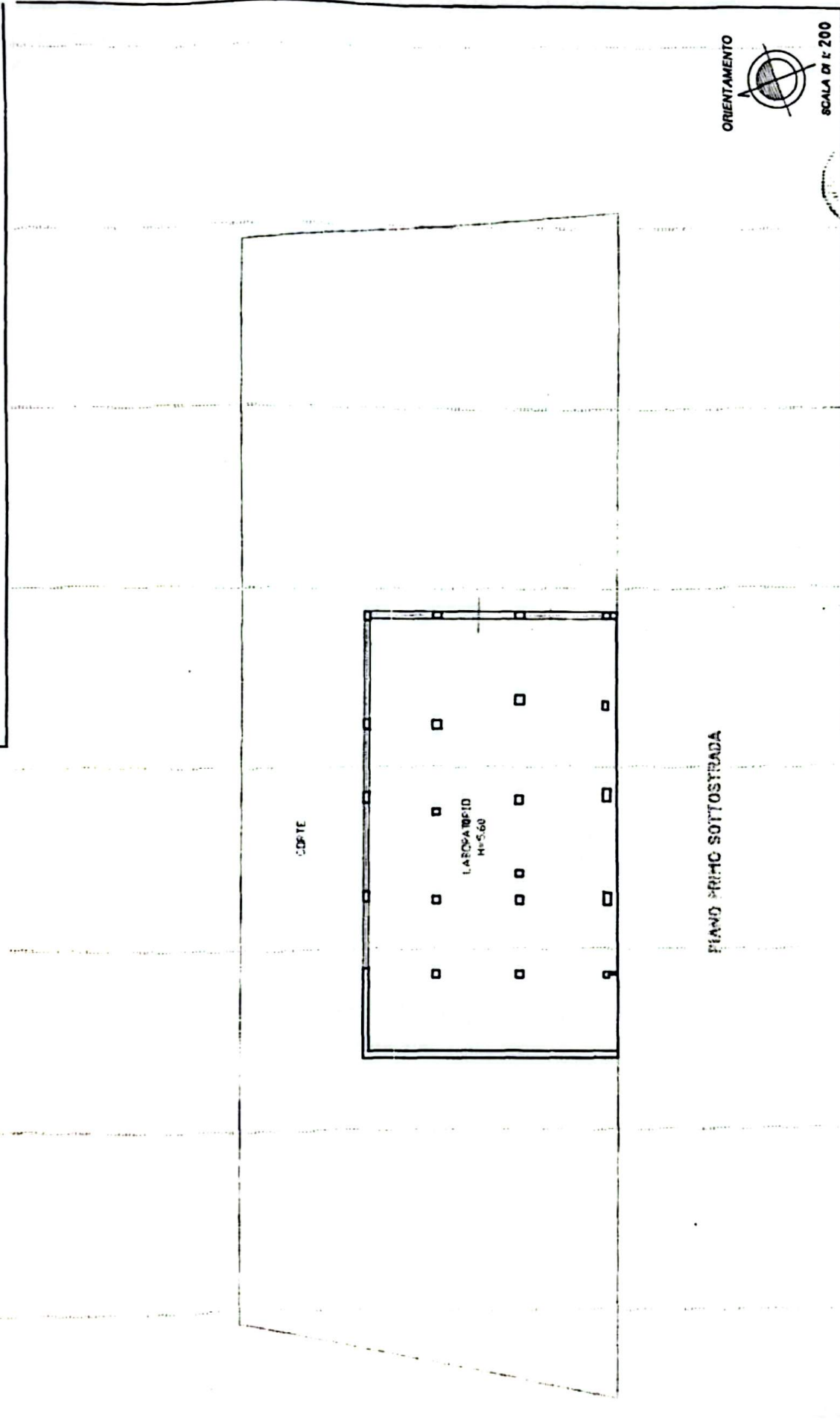

INFORMATO ALL'UFFICIO
26/12/22
V. M. 2022

Dichiarazione di N.C. Denuncia di variazione	<input type="checkbox"/>	Completata dal ROSCI S. ANTE
Idrizzatori catastali	<input checked="" type="checkbox"/>	Iscritto all'Albo de GEOMETRI
F. 203	10/01/23	del. 01/01/23 Firma <i>[Signature]</i>

Catasto dei Tributi - Situazione al 10/12/2022 - Comune di CASTELLEONE DI SUASA (C152) - < Foglio 11 - Particella 269 - Subalterno >
VIA VASCUBIA - CIV. D. 011

planimetria in atti